

МОСКОВСКИЙ ЦЕНТР КАЧЕСТВА ОБРАЗОВАНИЯ

Результаты диагностики учебных достижений обучающихся

Государственное бюджетное общеобразовательное учреждение города Москвы "Школа № 830"

Дата: 04.02.2020

Предмет: Обществознание

Округ: Северо-Западный

Школа: ГБОУ Школа № 830

Класс: 9Б/1

| Фамилия, имя | № уч. | Вариант | 1 | 2 | 3 | 4 | 5 | 6 | 7 | 8 | 9 | 10 | 11 | 12 | 13 | 14 | 15 | 16 | 17 | 18 | 19 | 20.1 | 20.2 | Балл | % вып. |
|-------------------|-------|---------|----|---|---|----|---|---|----|----|---|----|----|----|----|----|----|----|----|----|----|----------|------|------|--------|
| | 5 | 1004 | 2- | 1 | 2 | 1- | 2 | 2 | 1+ | 2- | 2 | 2 | 1+ | 4+ | 2 | 2 | 0 | 1+ | 2 | 2 | 2 | 1 | - | 26 | 79 |
| | 10 | 1003 | 1- | 2 | 2 | 2+ | 1 | 2 | 1+ | 1+ | 1 | 1 | 2- | 3+ | 2 | 2 | 2 | 4+ | 2 | 2 | 1 | N | - | 25 | 76 |
| | 23 | 1002 | 1+ | 1 | 0 | 1+ | 1 | 2 | 4+ | 3- | 2 | 2 | 3+ | 1- | 2 | 2 | 0 | 3+ | 2 | 2 | 2 | 0 | - | 23 | 70 |
| | 28 | 1001 | 4+ | 2 | 2 | 2+ | 2 | 2 | 2+ | 1- | 1 | 2 | 1+ | 3+ | 2 | 2 | 2 | 4+ | 2 | 2 | 2 | 2 | - | 31 | 94 |
| Число учащихся: 4 | | | | | | | | | | | | | | | | | | | | | | Среднее: | | 26.3 | 79.5 |

Анализ выполнения заданий**Округ:** Северо-Западный**Предмет:** Обществознание**Школа:** ГБОУ Школа № 830**Дата:** 04.02.2020**Класс:** 9Б/1**Вариант:** 1001

| Номер задания | Проверяемое знание/умение | Результаты выполнения заданий | | |
|---------------|--|----------------------------------|-------------------------------|-------------------------------|
| | | номер учащегося по списку класса | Класс | Вся выборка (город) |
| | | 28 | | |
| 1 | Общество как форма жизнедеятельности людей (общество и общественные отношения) | 1 | 1 балл - 100% | 1 балл - 35% |
| 2 | Многовариантность общественного развития (типы обществ) | 2 | 2 балла - 100% 1 балл - 0% | 2 балла - 27% 1 балл - 24% |
| 3 | Взаимодействие общества и природы (глобальные проблемы) | 2 | 2 балла - 100% 1 балл - 0% | 2 балла - 59% 1 балл - 30% |
| 4 | Личность (индивид, индивидуальность) | 1 | 1 балл - 100% | 1 балл - 90% |
| 5 | Деятельность человека, ее основные виды | 2 | 2 балла - 100% 1 балл - 0% | 2 балла - 39% 1 балл - 58% |
| 6 | Человек в группе. Межличностные отношения. Общение | 2 | 2 балла - 100% 1 балл - 0% | 2 балла - 87% 1 балл - 10% |
| 7 | Духовная жизнь общества (понятие культуры), её особенности | 1 | 1 балл - 100% | 1 балл - 56% |
| 8 | Познание мира человеком. Виды знаний | 0 | 1 балл - 0% | 1 балл - 65% |
| 9 | Установление соответствия между суждениями и аргументами об обществе и человеке | 1 | 2 балла - 0% 1 балл - 100% | 2 балла - 53% 1 балл - 32% |
| 10 | Производство (факторы производства), производительность труда. Разделение труда и специализация | 2 | 2 балла - 100% 1 балл - 0% | 2 балла - 64% 1 балл - 20% |
| 11 | Экономические системы | 1 | 1 балл - 100% | 1 балл - 52% |
| 12 | Рынок и рыночный механизм | 1 | 1 балл - 100% | 1 балл - 76% |
| 13 | Экономика и ее роль в жизни общества | 2 | 2 балла - 100% 1 балл - 0% | 2 балла - 57% 1 балл - 27% |
| 14 | Рациональное экономическое поведение собственника, работника, потребителя, семьянина, гражданина | 2 | 2 балла - 100% 1 балл - 0% | 2 балла - 54% 1 балл - 14% |
| 15 | Государство (понятие и признаки) | 2 | 2 балла - 100% 1 балл - 0% | 2 балла - 44% 1 балл - 14% |
| 16 | Семья как малая группа | 1 | 1 балл - 100% | 1 балл - 78% |
| 17 | Социальные ценности и нормы | 2 | 2 балла - 100% 1 балл - 0% | 2 балла - 64% 1 балл - 16% |
| 18 | Анализ предложений текста (различение факта и оценочного суждения) | 2 | 2 балла - 100% 1 балл - 0% | 2 балла - 47% 1 балл - 29% |
| 19 | Анализ результатов социологических исследований | 2 | 2 балла - 100% 1 балл - 0% | 2 балла - 83% 1 балл - 10% |
| 20.1 | Анализ обществоведческого текста (вопросы по содержанию) | 2 | 2 балла - 100% 1 балл - 0% | 2 балла - 23% 1 балл - 26% |
| 20.2 | Анализ обществоведческого текста (вопросы по содержанию) | - | | 2 балла - 23% 1 балл - 50% |

Анализ выполнения заданий**Округ:** Северо-Западный**Предмет:** Обществознание**Школа:** ГБОУ Школа № 830**Дата:** 04.02.2020**Класс:** 9Б/1**Вариант:** 1002

| Номер задания | Проверяемое знание/умение | Результаты выполнения заданий | | |
|---------------|--|----------------------------------|-------------------------------|-------------------------------|
| | | номер учащегося по списку класса | Класс | Вся выборка (город) |
| | | 23 | | |
| 1 | Общество как форма жизнедеятельности людей (общество и общественные отношения) | 1 | 1 балл - 100% | 1 балл - 88% |
| 2 | Многовариантность общественного развития (типы обществ) | 1 | 2 балла - 0% 1 балл - 100% | 2 балла - 28% 1 балл - 23% |
| 3 | Взаимодействие общества и природы (глобальные проблемы) | 0 | 2 балла - 0% 1 балл - 0% | 2 балла - 34% 1 балл - 34% |
| 4 | Личность (индивид, индивидуальность) | 1 | 1 балл - 100% | 1 балл - 66% |
| 5 | Деятельность человека, ее основные виды | 1 | 2 балла - 0% 1 балл - 100% | 2 балла - 50% 1 балл - 35% |
| 6 | Человек в группе. Межличностные отношения. Общение | 2 | 2 балла - 100% 1 балл - 0% | 2 балла - 89% 1 балл - 6% |
| 7 | Духовная жизнь общества (понятие культуры), её особенности | 1 | 1 балл - 100% | 1 балл - 61% |
| 8 | Познание мира человеком. Виды знаний | 0 | 1 балл - 0% | 1 балл - 15% |
| 9 | Установление соответствия между суждениями и аргументами об обществе и человеке | 2 | 2 балла - 100% 1 балл - 0% | 2 балла - 46% 1 балл - 31% |
| 10 | Производство (факторы производства), производительность труда. Разделение труда и специализация | 2 | 2 балла - 100% 1 балл - 0% | 2 балла - 21% 1 балл - 63% |
| 11 | Экономические системы | 1 | 1 балл - 100% | 1 балл - 80% |
| 12 | Рынок и рыночный механизм | 0 | 1 балл - 0% | 1 балл - 53% |
| 13 | Экономика и ее роль в жизни общества | 2 | 2 балла - 100% 1 балл - 0% | 2 балла - 81% 1 балл - 10% |
| 14 | Рациональное экономическое поведение собственника, работника, потребителя, семьянина, гражданина | 2 | 2 балла - 100% 1 балл - 0% | 2 балла - 85% 1 балл - 11% |
| 15 | Налоги (виды налогов) | 0 | 2 балла - 0% 1 балл - 0% | 2 балла - 34% 1 балл - 12% |
| 16 | Семья как малая группа | 1 | 1 балл - 100% | 1 балл - 79% |
| 17 | Социальные ценности и нормы | 2 | 2 балла - 100% 1 балл - 0% | 2 балла - 78% 1 балл - 13% |
| 18 | Анализ предложений текста (различение факта и оценочного суждения) | 2 | 2 балла - 100% 1 балл - 0% | 2 балла - 45% 1 балл - 26% |
| 19 | Анализ результатов социологических исследований | 2 | 2 балла - 100% 1 балл - 0% | 2 балла - 75% 1 балл - 15% |
| 20.1 | Анализ обществоведческого текста (вопросы по содержанию) | 0 | 2 балла - 0% 1 балл - 0% | 2 балла - 24% 1 балл - 8% |
| 20.2 | Анализ обществоведческого текста (вопросы по содержанию) | - | | 2 балла - 52% 1 балл - 35% |

Анализ выполнения заданий**Округ:** Северо-Западный**Предмет:** Обществознание**Школа:** ГБОУ Школа № 830**Дата:** 04.02.2020**Класс:** 9Б/1**Вариант:** 1003

| Номер задания | Проверяемое знание/умение | Результаты выполнения заданий | | |
|---------------|--|----------------------------------|-------------------------------|-------------------------------|
| | | номер учащегося по списку класса | Класс | Вся выборка (город) |
| | | 10 | | |
| 1 | Общество как форма жизнедеятельности людей (общество и общественные отношения) | 0 | 1 балл - 0% | 1 балл - 83% |
| 2 | Многовариантность общественного развития (типы обществ) | 2 | 2 балла - 100% 1 балл - 0% | 2 балла - 26% 1 балл - 18% |
| 3 | Взаимодействие общества и природы (глобальные проблемы) | 2 | 2 балла - 100% 1 балл - 0% | 2 балла - 89% 1 балл - 9% |
| 4 | Личность (индивид, индивидуальность) | 1 | 1 балл - 100% | 1 балл - 62% |
| 5 | Деятельность человека, ее основные виды | 1 | 2 балла - 0% 1 балл - 100% | 2 балла - 63% 1 балл - 29% |
| 6 | Человек в группе. Межличностные отношения. Общение | 2 | 2 балла - 100% 1 балл - 0% | 2 балла - 92% 1 балл - 6% |
| 7 | Духовная жизнь общества (понятие культуры), её особенности | 1 | 1 балл - 100% | 1 балл - 52% |
| 8 | Познание мира человеком. Виды знаний | 1 | 1 балл - 100% | 1 балл - 28% |
| 9 | Установление соответствия между суждениями и аргументами об обществе и человеке | 1 | 2 балла - 0% 1 балл - 100% | 2 балла - 47% 1 балл - 34% |
| 10 | Производство (факторы производства), производительность труда. Разделение труда и специализация | 1 | 2 балла - 0% 1 балл - 100% | 2 балла - 34% 1 балл - 54% |
| 11 | Экономические системы | 0 | 1 балл - 0% | 1 балл - 64% |
| 12 | Рынок и рыночный механизм | 1 | 1 балл - 100% | 1 балл - 70% |
| 13 | Экономика и ее роль в жизни общества | 2 | 2 балла - 100% 1 балл - 0% | 2 балла - 65% 1 балл - 20% |
| 14 | Рациональное экономическое поведение собственника, работника, потребителя, семьянина, гражданина | 2 | 2 балла - 100% 1 балл - 0% | 2 балла - 63% 1 балл - 14% |
| 15 | Налоги (виды налогов) | 2 | 2 балла - 100% 1 балл - 0% | 2 балла - 29% 1 балл - 12% |
| 16 | Семья как малая группа | 1 | 1 балл - 100% | 1 балл - 30% |
| 17 | Социальные ценности и нормы | 2 | 2 балла - 100% 1 балл - 0% | 2 балла - 88% 1 балл - 6% |
| 18 | Анализ предложений текста (различение факта и оценочного суждения) | 2 | 2 балла - 100% 1 балл - 0% | 2 балла - 74% 1 балл - 11% |
| 19 | Анализ результатов социологических исследований | 1 | 2 балла - 0% 1 балл - 100% | 2 балла - 58% 1 балл - 31% |
| 20.1 | Анализ обществоведческого текста (вопросы по содержанию) | 0 | 2 балла - 0% 1 балл - 0% | 2 балла - 39% 1 балл - 19% |
| 20.2 | Анализ обществоведческого текста (вопросы по содержанию) | - | | 2 балла - 69% 1 балл - 24% |

Анализ выполнения заданий**Округ:** Северо-Западный**Предмет:** Обществознание**Школа:** ГБОУ Школа № 830**Дата:** 04.02.2020**Класс:** 9Б/1**Вариант:** 1004

| Номер задания | Проверяемое знание/умение | Результаты выполнения заданий | | |
|---------------|--|----------------------------------|-------------------------------|-------------------------------|
| | | номер учащегося по списку класса | Класс | Вся выборка (город) |
| | | 5 | | |
| 1 | Общество как форма жизнедеятельности людей (общество и общественные отношения) | 0 | 1 балл - 0% | 1 балл - 21% |
| 2 | Многовариантность общественного развития (типы обществ) | 1 | 2 балла - 0% 1 балл - 100% | 2 балла - 21% 1 балл - 21% |
| 3 | Взаимодействие общества и природы (глобальные проблемы) | 2 | 2 балла - 100% 1 балл - 0% | 2 балла - 31% 1 балл - 51% |
| 4 | Личность (индивид, индивидуальность) | 0 | 1 балл - 0% | 1 балл - 33% |
| 5 | Деятельность человека, ее основные виды | 2 | 2 балла - 100% 1 балл - 0% | 2 балла - 26% 1 балл - 63% |
| 6 | Человек в группе. Межличностные отношения. Общение | 2 | 2 балла - 100% 1 балл - 0% | 2 балла - 86% 1 балл - 12% |
| 7 | Духовная жизнь общества (понятие культуры), её особенности | 1 | 1 балл - 100% | 1 балл - 32% |
| 8 | Познание мира человеком. Виды знаний | 0 | 1 балл - 0% | 1 балл - 44% |
| 9 | Установление соответствия между суждениями и аргументами об обществе и человеке | 2 | 2 балла - 100% 1 балл - 0% | 2 балла - 39% 1 балл - 40% |
| 10 | Производство (факторы производства), производительность труда. Разделение труда и специализация | 2 | 2 балла - 100% 1 балл - 0% | 2 балла - 40% 1 балл - 55% |
| 11 | Экономические системы | 1 | 1 балл - 100% | 1 балл - 73% |
| 12 | Рынок и рыночный механизм | 1 | 1 балл - 100% | 1 балл - 87% |
| 13 | Экономика и ее роль в жизни общества | 2 | 2 балла - 100% 1 балл - 0% | 2 балла - 80% 1 балл - 9% |
| 14 | Рациональное экономическое поведение собственника, работника, потребителя, семьянина, гражданина | 2 | 2 балла - 100% 1 балл - 0% | 2 балла - 84% 1 балл - 11% |
| 15 | Государство (понятие и признаки) | 0 | 2 балла - 0% 1 балл - 0% | 2 балла - 30% 1 балл - 10% |
| 16 | Семья как малая группа | 1 | 1 балл - 100% | 1 балл - 70% |
| 17 | Социальные ценности и нормы | 2 | 2 балла - 100% 1 балл - 0% | 2 балла - 84% 1 балл - 7% |
| 18 | Анализ предложений текста (различение факта и оценочного суждения) | 2 | 2 балла - 100% 1 балл - 0% | 2 балла - 42% 1 балл - 26% |
| 19 | Анализ результатов социологических исследований | 2 | 2 балла - 100% 1 балл - 0% | 2 балла - 63% 1 балл - 28% |
| 20.1 | Анализ обществоведческого текста (вопросы по содержанию) | 1 | 2 балла - 0% 1 балл - 100% | 2 балла - 20% 1 балл - 14% |
| 20.2 | Анализ обществоведческого текста (вопросы по содержанию) | - | | 2 балла - 37% 1 балл - 55% |

Структура знаний/умений учащихся

Округ: Северо-Западный

Предмет: Обществознание

Школа: ГБОУ Школа № 830

Дата: 04.02.2020

Класс: 9Б/1

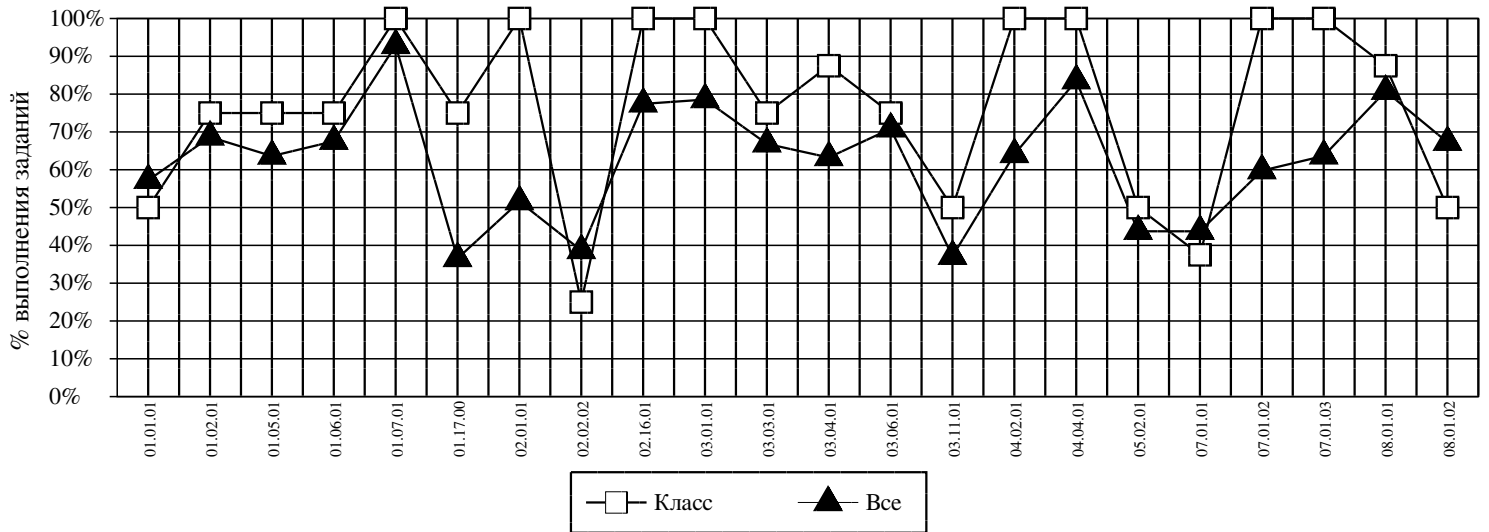

| Код | КЭС | Класс (%) | Все (%) |
|-----------------|--|-----------|-----------|
| 01.01.01 | ОБЩЕСТВО КАК ФОРМА ЖИЗНЕДЕЯТЕЛЬНОСТИ ЛЮДЕЙ (ОБЩЕСТВО И ОБЩЕСТВЕННЫЕ ОТНОШЕНИЯ) | 50 | 57 |
| 01.02.01 | ВЗАИМОДЕЙСТВИЕ ОБЩЕСТВА И ПРИРОДЫ (ГЛОБАЛЬНЫЕ ПРОБЛЕМЫ) | 75 | 69 |
| 01.05.01 | ЛИЧНОСТЬ (ИНДИВИД, ИНДИВИДУАЛЬНОСТЬ) | 75 | 64 |
| 01.06.01 | ДЕЯТЕЛЬНОСТЬ ЧЕЛОВЕКА, ЕЕ ОСНОВНЫЕ ВИДЫ | 75 | 68 |
| 01.07.01 | ЧЕЛОВЕК В ГРУППЕ. МЕЖЛИЧНОСТНЫЕ ОТНОШЕНИЯ. ОБЩЕНИЕ | 100 | 93 |
| 01.17.00 | МНОГОВАРИАНТНОСТЬ ОБЩЕСТВЕННОГО РАЗВИТИЯ (ТИПЫ ОБЩЕСТВ) | 75 | 37 |
| 02.01.01 | ДУХОВНАЯ ЖИЗНЬ ОБЩЕСТВА (ПОНЯТИЕ КУЛЬТУРЫ), ЕЁ ОСОБЕННОСТИ | 100 | 52 |
| 02.02.02 | ПОЗНАНИЕ МИРА ЧЕЛОВЕКОМ. ВИДЫ ЗНАНИЙ | 25 | 39 |
| 02.16.01 | РАЦИОНАЛЬНОЕ ЭКОНОМИЧЕСКОЕ ПОВЕДЕНИЕ СОБСТВЕННИКА, РАБОТНИКА, ПОТРЕБИТЕЛЯ, СЕМЬЯНИНА, ГРАЖДАНИНА | 100 | 77 |
| 03.01.01 | ЭКОНОМИКА И ЕЕ РОЛЬ В ЖИЗНИ ОБЩЕСТВА | 100 | 79 |
| 03.03.01 | ЭКОНОМИЧЕСКИЕ СИСТЕМЫ | 75 | 67 |
| 03.04.01 | ПРОИЗВОДСТВО (ФАКТОРЫ ПРОИЗВОДСТВА), ПРОИЗВОДИТЕЛЬНОСТЬ ТРУДА. РАЗДЕЛЕНИЕ ТРУДА И СПЕЦИАЛИЗАЦИЯ | 88 | 63 |
| 03.06.01 | РЫНОК И РЫНОЧНЫЙ МЕХАНИЗМ | 75 | 71 |
| 03.11.01 | НАЛОГИ (ВИДЫ НАЛОГОВ) | 50 | 37 |
| 04.02.01 | СЕМЬЯ КАК МАЛАЯ ГРУППА | 100 | 64 |
| 04.04.01 | СОЦИАЛЬНЫЕ ЦЕННОСТИ И НОРМЫ | 100 | 84 |
| 05.02.01 | ГОСУДАРСТВО (ПОНЯТИЕ И ПРИЗНАКИ) | 50 | 44 |
| 07.01.01 | АНАЛИЗ ОБЩЕСТВОВЕДЧЕСКОГО ТЕКСТА (ВОПРОСЫ ПО СОДЕРЖАНИЮ) | 38 | 44 |
| 07.01.02 | УСТАНОВЛЕНИЕ СООТВЕТСТВИЯ МЕЖДУ СУЖДЕНИЯМИ И АРГУМЕНТАМИ ОБ ОБЩЕСТВЕ И ЧЕЛОВЕКЕ | 100 | 60 |
| 07.01.03 | АНАЛИЗ ПРЕДЛОЖЕНИЙ ТЕКСТА (РАЗЛИЧЕНИЕ ФАКТА И ОЦЕНОЧНОГО СУЖДЕНИЯ) | 100 | 64 |
| 08.01.01 | АНАЛИЗ РЕЗУЛЬТАТОВ СОЦИОЛОГИЧЕСКИХ ИССЛЕДОВАНИЙ | 88 | 81 |
| 08.01.02 | УСТАНОВЛЕНИЕ СООТВЕТСТВИЯ МЕЖДУ СУЖДЕНИЯМИ И АРГУМЕНТАМИ ОБ ОБЩЕСТВЕ И ЧЕЛОВЕКЕ | 50 | 67 |

Средний % выполнения диагн. работы: 80% 65%